



ISTITUTO COMPRENSIVO  
SCUOLA DELL'INFANZIA, PRIMARIA E SECONDARIA DI PRIMO GRADO  
VILLONGO – FORESTO SPARSO – GANDOSSO  
Via A. Volta, 1 - 24060 VILLONGO (BG) - **C.F.95118490168**  
☎ 035 927200 📠 035 925024  
e-mail: bgic891004@istruzione.it - pec: [bgic891004@pec.istruzione.it](mailto:bgic891004@pec.istruzione.it)  
Sito Internet: [www.icvillongo.edu.it](http://www.icvillongo.edu.it)

Circ. n° 10 rettificata  
Villongo, 09/09/2020

**Ai genitori di tutti gli alunni della Scuola primaria di Foresto Sparso  
A tutto il corpo docente  
e p.c. al personale ausiliario**

### **OGGETTO: DISPOSIZIONI PER ENTRATA ED USCITA ALUNNI**

In occasione dell'avvio delle lezioni del nuovo anno scolastico e considerata l'attuale situazione emergenziale, desidero riportare alla Vostra attenzione alcune precisazioni.

- La scuola prende in carico gli alunni – e si assume la responsabilità della loro vigilanza – nel momento in cui questi entrano nell'edificio scolastico.
- La responsabilità degli insegnanti cessa, al termine delle lezioni, nel momento in cui gli alunni escono dall'edificio scolastico: ciò vale anche per gli studenti che usufruiscono del servizio di trasporto.
- Gli alunni che stazionano, per periodi più o meno lunghi, nelle pertinenze esterne alla scuola (giardino, cortile od altro) prima dell'inizio delle lezioni o dopo il termine delle medesime, non sono da considerarsi affidati alla scuola.
- **Ad inizio anno, tutti i genitori devono dichiarare e sottoscrivere le modalità di ritiro degli alunni al termine delle lezioni mediante il modulo-uscita sul fascicolo consegnato ad inizio anno scolastico.**
- I genitori impossibilitati al ritiro dei propri figli dovranno indicare nel modulo-uscita nome, cognome, n° della carta d'identità della/e persona/e delegate (persona che abbia compiuto 18 anni d'età) e allegare la fotocopia della carta d'identità della/e persona/e delegata/e.
- **In alternativa, i genitori possono richiedere l'uscita autonoma del proprio figlio, sollevando la scuola da qualsiasi responsabilità di vigilanza. Il modulo da compilare è sempre nel fascicolo consegnato ad inizio anno (*Richiesta uscita autonoma alunni*).**
- I docenti, in caso di mancato ritiro occasionale dell'alunno non autorizzato all'uscita autonoma cercheranno di contattare i genitori o la persona delegata per provvedere al ritiro; l'alunno viene trattenuto a scuola e affidato al personale in servizio fino all'arrivo dei genitori o della persona delegata; nel caso l'alunno non venga ritirato dopo 30 minuti dall'orario di uscita, senza che sia stato possibile contattare i genitori, il personale in servizio contatterà l'Ufficio di Polizia Municipale e/o i Servizi Sociali Territoriali ai quali chiederà di rintracciare i genitori; come ultima soluzione il personale scolastico contatterà la Stazione locale dei Carabinieri.
- I docenti, in caso si ripeta il mancato ritiro dell'alunno non autorizzato all'uscita autonoma (3 volte ravvicinate) entro 30 minuti dal termine delle lezioni, convocano i genitori per un colloquio esplicativo, informando anche il Dirigente scolastico.

Si ricorda che i ragazzi non possono accedere a scuola con temperatura superiore ai 37,5° e senza mascherina. Si consiglia, inoltre, di tenere una mascherina di scorta nello zaino.

**A seguito della situazione pandemica, si è reso necessario riorganizzare tempi e modalità di accesso all'edificio scolastico. Di seguito le nuove disposizioni e orari.**

**PRIMARIA FORESTO SPARSO ANNO SCOLASTICO 2020/21 - ENTRATA ED USCITA DEGLI ALUNNI**

**CLASSI 1<sup>^</sup>A – B ORE 8.15/12.15 – (martedì e giovedì) 14.15/16.15**

**ENTRATA E USCITA SCALINATA PRINCIPALE LATO DESTRO**

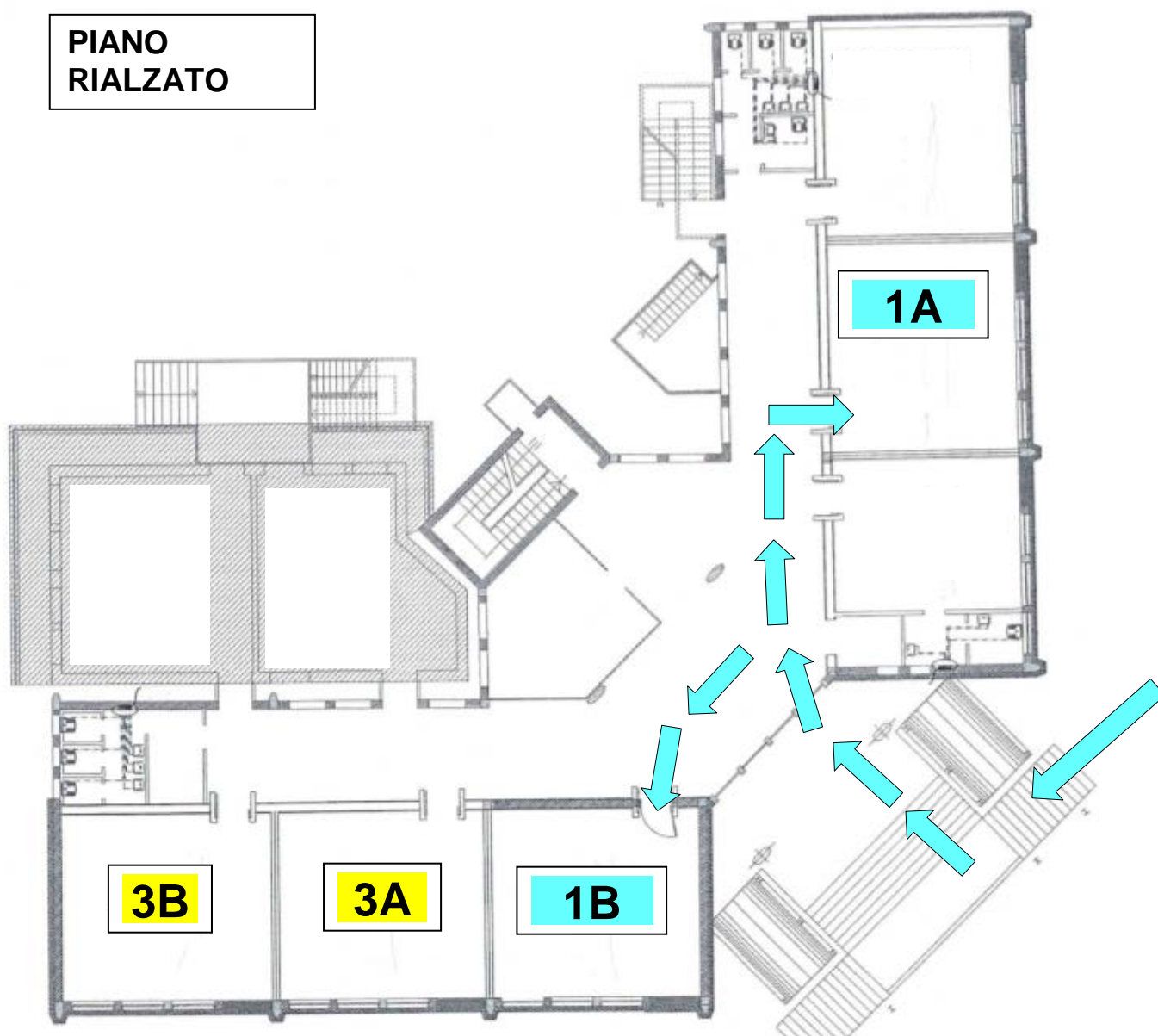

**CLASSI 2<sup>^</sup> A-B      ORE 8.15/12.15 – (martedì e giovedì) 14.15/16.15**  
**INGRESSO E USCITA PRIMA SCALA DI EMERGENZA A DESTRA (RETRO SCUOLA)**

**PRIMO PIANO**

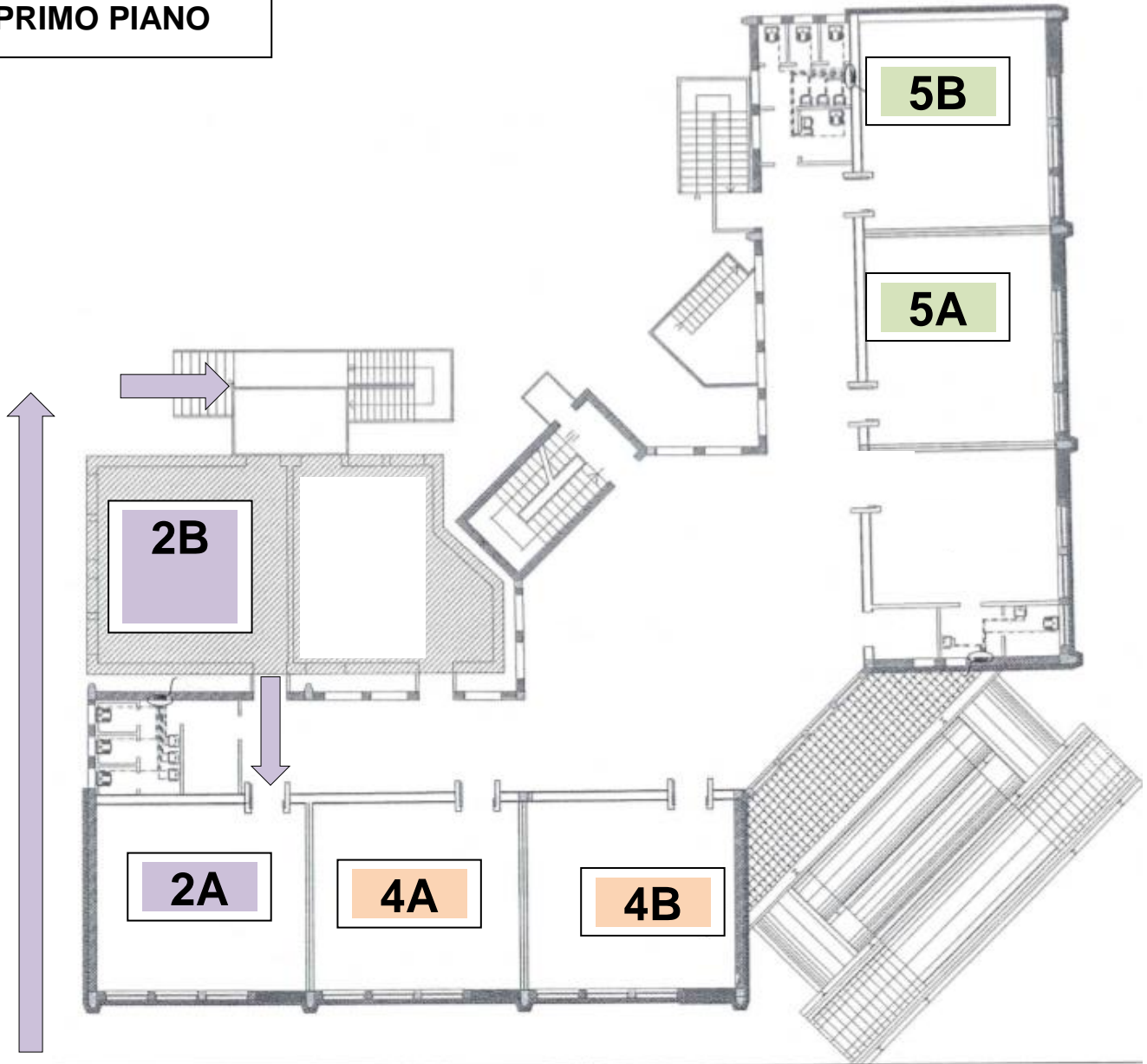

**CLASSI 3<sup>A</sup> – B    ORE 8.20/12.20 – (martedì e giovedì) 14.20/16.20**

**ENTRATA E USCITA SCALINATA PRINCIPALE LATO SINISTRO**

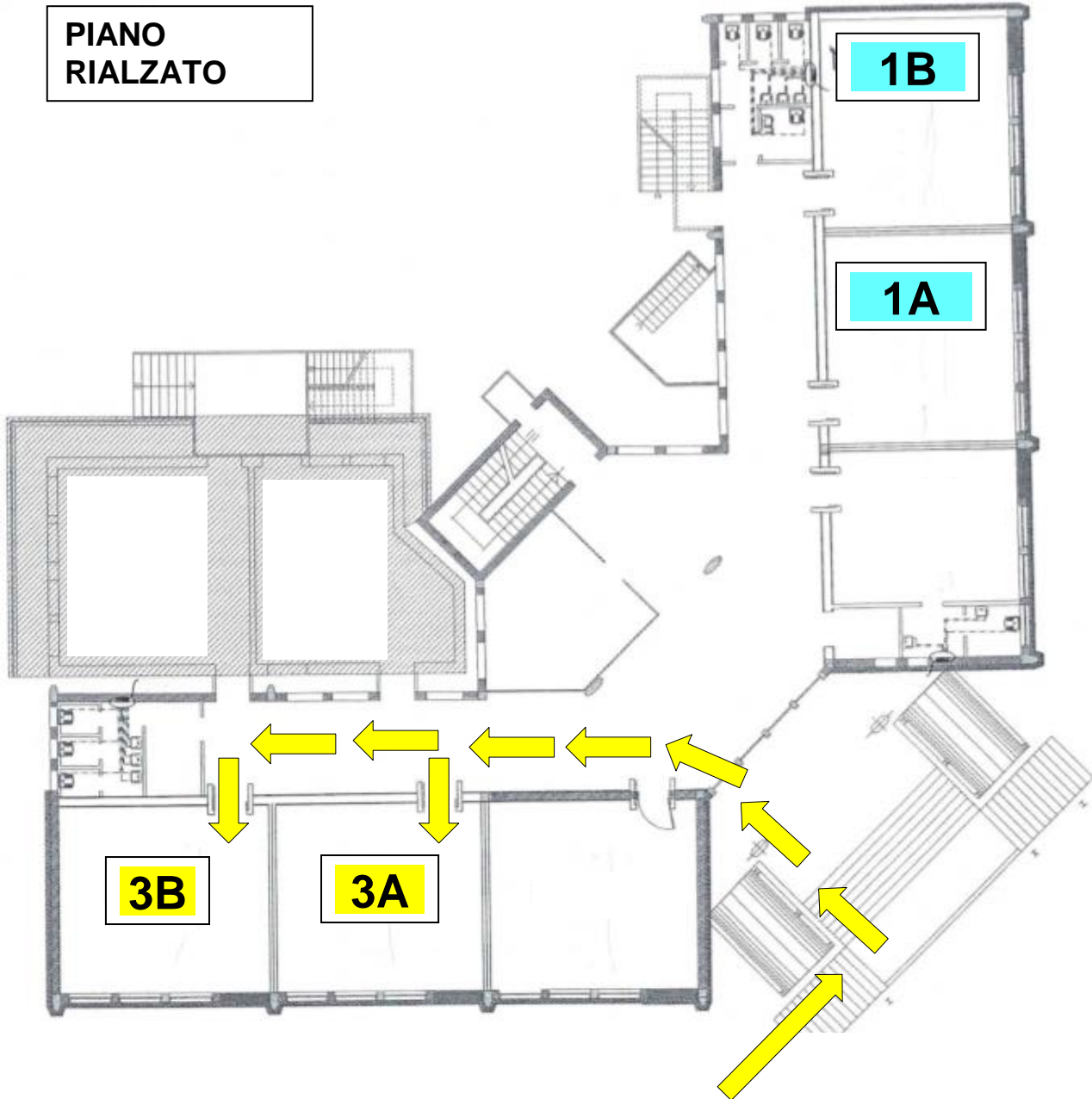

**CLASSI 4<sup>^</sup> A-B      ORE 8.20/12.20 – (martedì e giovedì) 14.20/16.20**  
**INGRESSO E USCITA DALLA PORTA SUL RETRO E SCALA INTERNA (RETRO SCUOLA)**

**PRIMO PIANO**

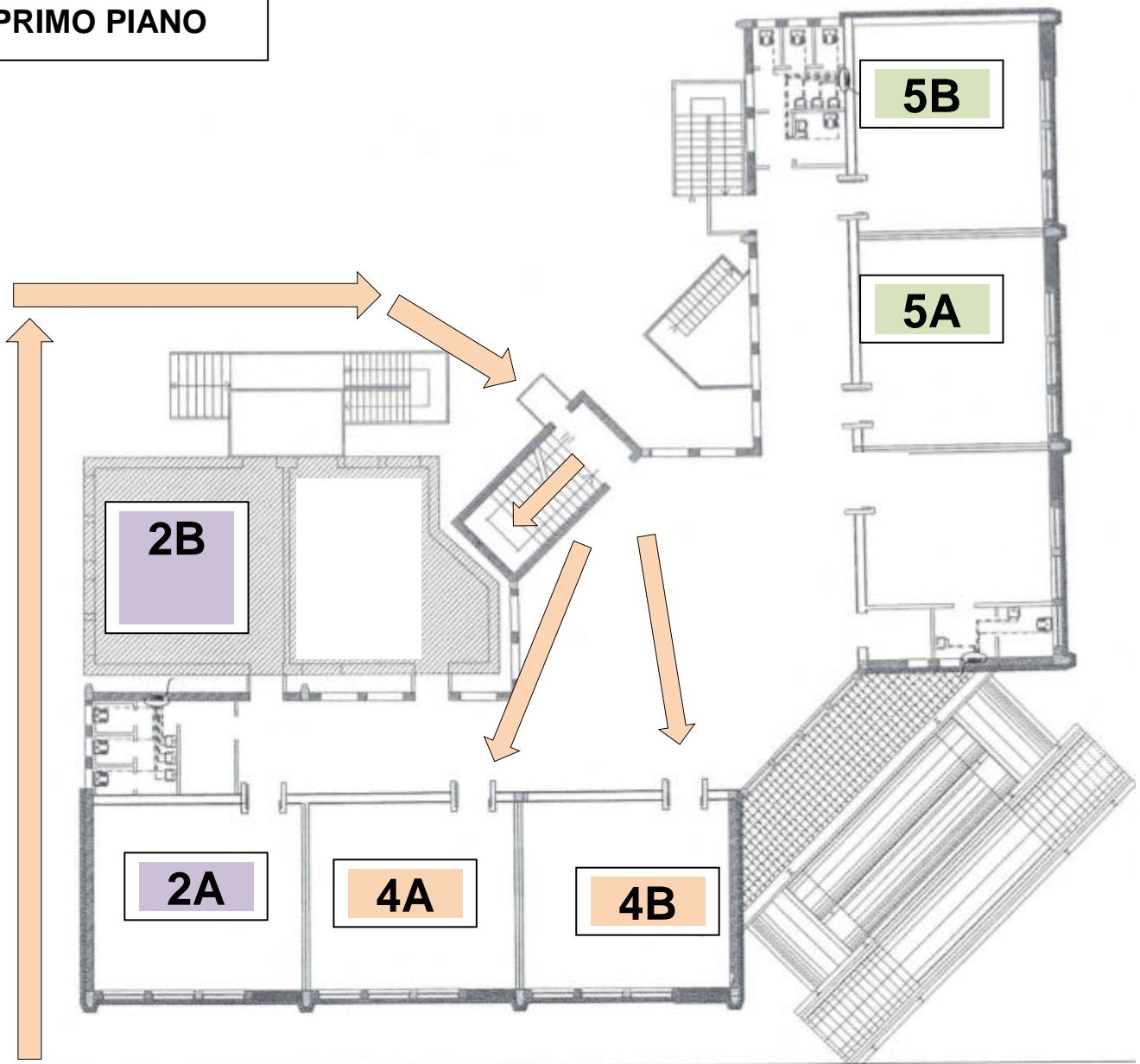

**CLASSI 5<sup>^</sup> A-B ORE 8.15/12.15 – (martedì e giovedì) 14.15/16.15**

**INGRESSO E USCITA RETRO SCUOLA SECONDA SCALA DI EMERGENZA A DESTRA (RETRO SCUOLA)**

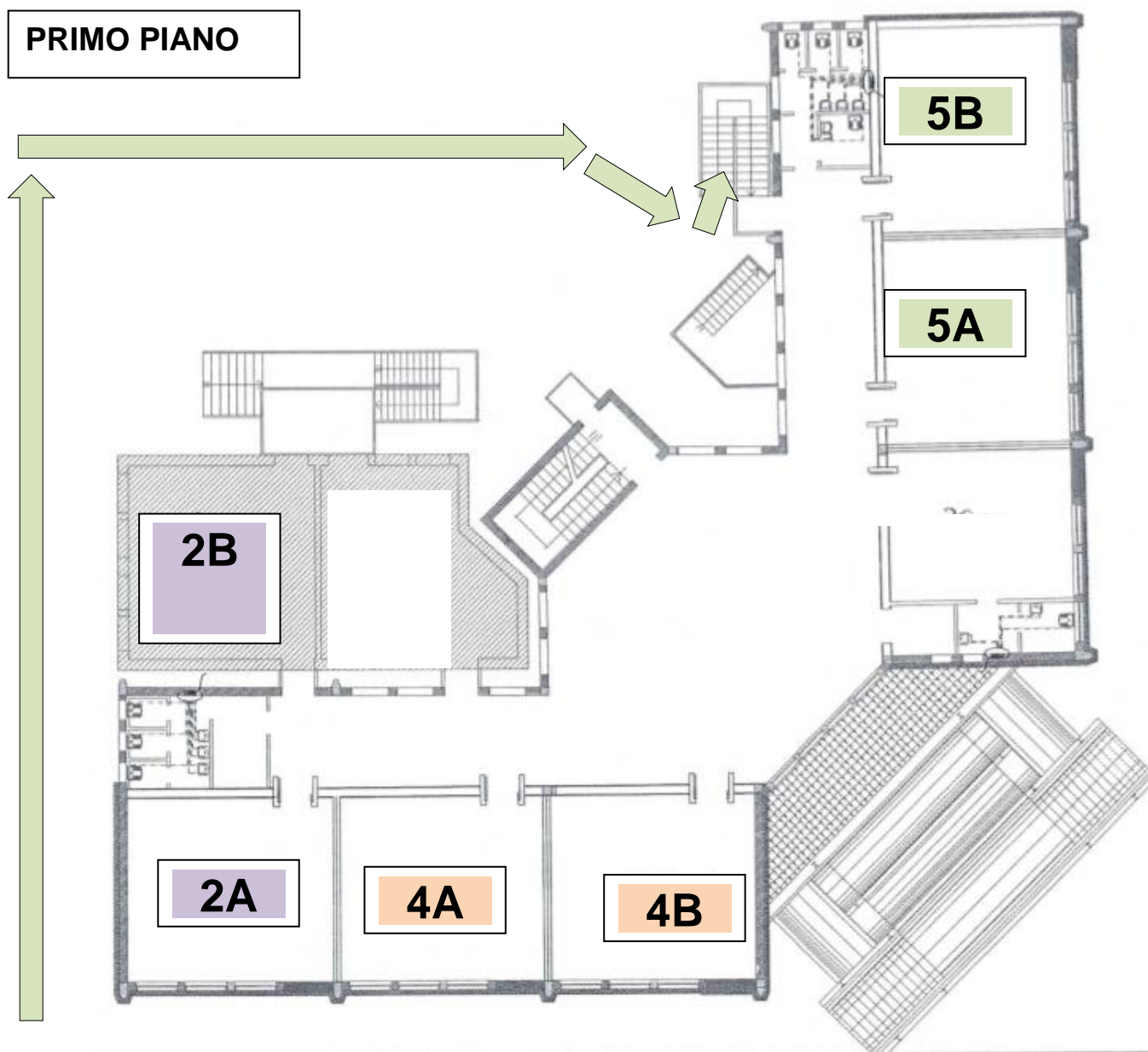

Confidando nella Vostra preziosa collaborazione, porgo cordiali saluti.

**La Dirigente scolastica**  
**Prof.ssa Maria Luisa Mastrogiovanni**  
(firmato digitalmente ai sensi del C.A.D. e norme ad esso connesse)

**Firmato digitalmente da MASTROGIOVANNI MARIA LUISA**